

해님반 학습 계획서

2015 년 10 월 24 일 (6 주, week 6)

담임: 전 미정/ 부담임: 최 경환 cmc5212002@gmail.com	
1 교시 (9:30 ~ 10:20am) 교실# 119	말하기/듣기 수업
<ul style="list-style-type: none"> 출석 확인 안녕 노래하기 회화: “기분이 어때요?”, “좋아요/나빠요.” 배우기. 그림 일기 발표하기 	
2 교시 (10:30 ~ 11:20am) 교실# 119	말하기/듣기/쓰기/읽기
<ul style="list-style-type: none"> “ㄴ” 배우기 문화배우기: 동요 “빙빙 돌아라” 배우기 	
점심 시간 (11:20 ~ 11:40am) 학교 식당	
3 교시 (11:50 ~ 12:40pm) 교실#108	말하기/듣기/음악
<ul style="list-style-type: none"> 음악 시간 	
숙제	
<ul style="list-style-type: none"> “ㄴ” 숙제 책 읽고 독후감 쓰기 	
알림사항	
<ul style="list-style-type: none"> 10 월 31 일에는 학부모 초청 공개 수업이 있습니다. 공개 수업에 참석하시고 싶으신 분은 10 시 30 분까지 해님반으로 오시면 됩니다. 11 월 21 일에는 한글동화구연 & 동시암송대회가 있습니다. 참가를 원하는 학생은 11 월 10 일까지 학교교무실이나 저에게 신청서를 내 주시기 바랍니다. 10 월 24 일 오후 5 시 45 분에 사물놀이팀이 Lexington 300 주년 기념행사에서 초청공연을 합니다. 공연에 참석하실 분은 Lexington High School, 251 Waltham St., Lexington 으로 가시면 됩니다. 학교에 출석을 못하실 경우 미리 알려주셨으면 합니다. 	



배

●에서 ★까지 선을
예쁘게 그어 보세요.



모양 익히기

ㅂ (비읍)을 색칠하고, 순서대로 그리세요.



비읍

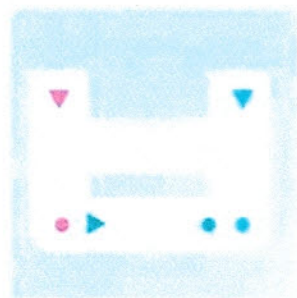
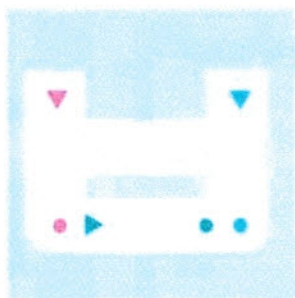

ㄱ ㄴ ㄷ ㄹ ㅁ ㅂ ㅅ ㅇ ㅈ ㅊ ㅋ ㅌ ㅍ ㅎ

비 비읍 을 색칠해 보세요.

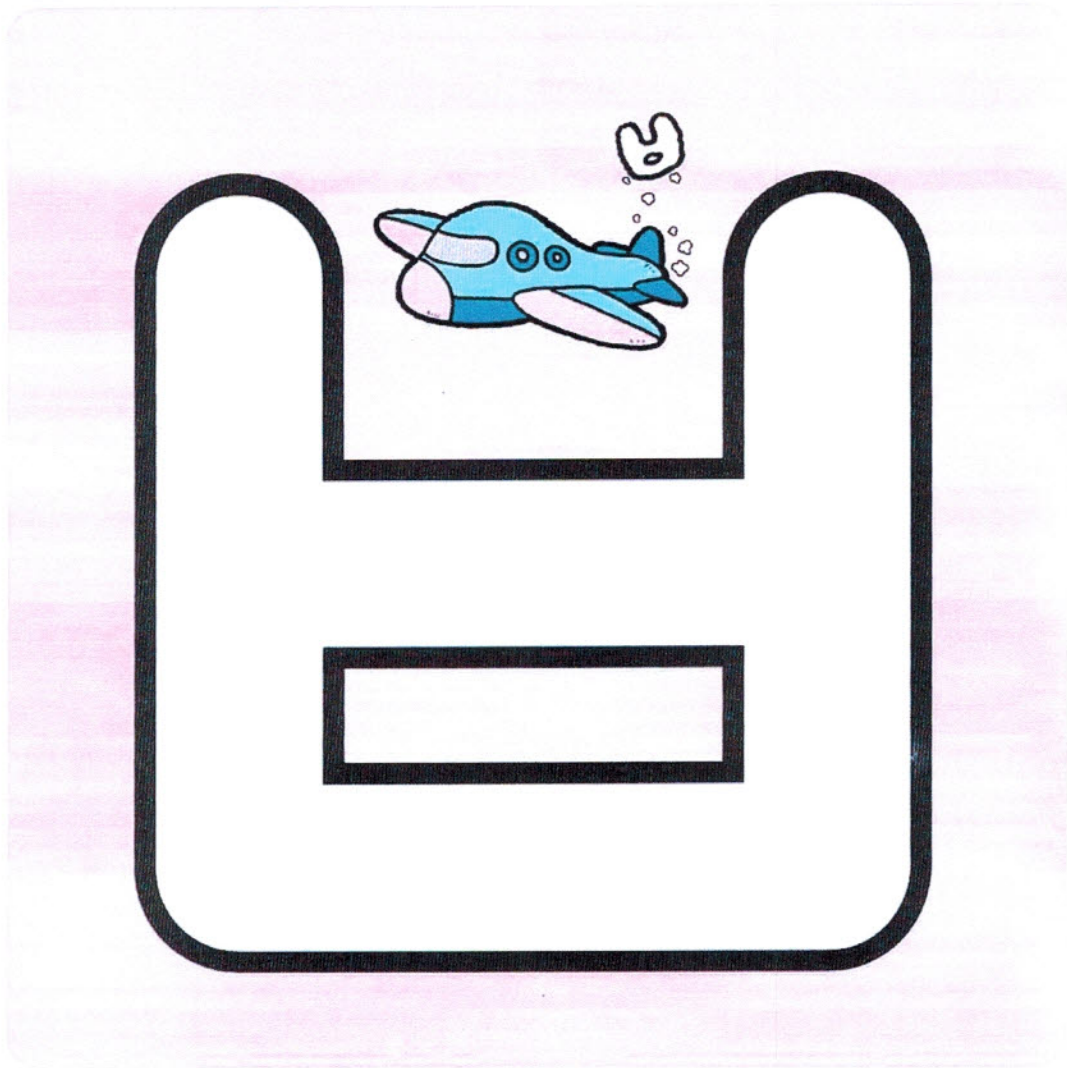

● 순서대로 따라 쓰세요.





'ㅂ' 쓰기

바구니 안에 무엇이 있나요

'ㅂ' 으로 시작하는 낱말을 말해 보세요.

그리고 '비움' 이라고 읽으면서 'ㅂ' 을 예쁘게 써 보세요.

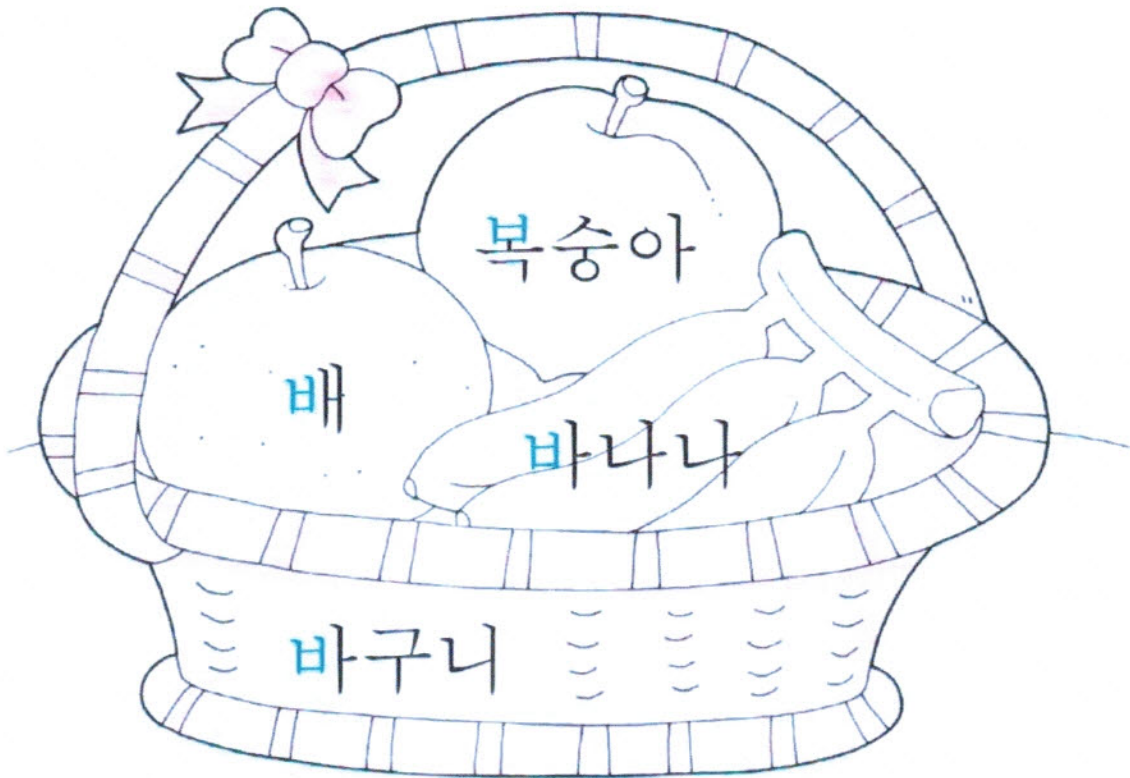



'남'자 들어간 낱말 찾기

할머니 댁에 가요

새롭이가 버스를 타고 할머니 댁에 가요. 그림의 이름을 말하면서 '남'자로 시작하는 낱말을 따라가 보세요.

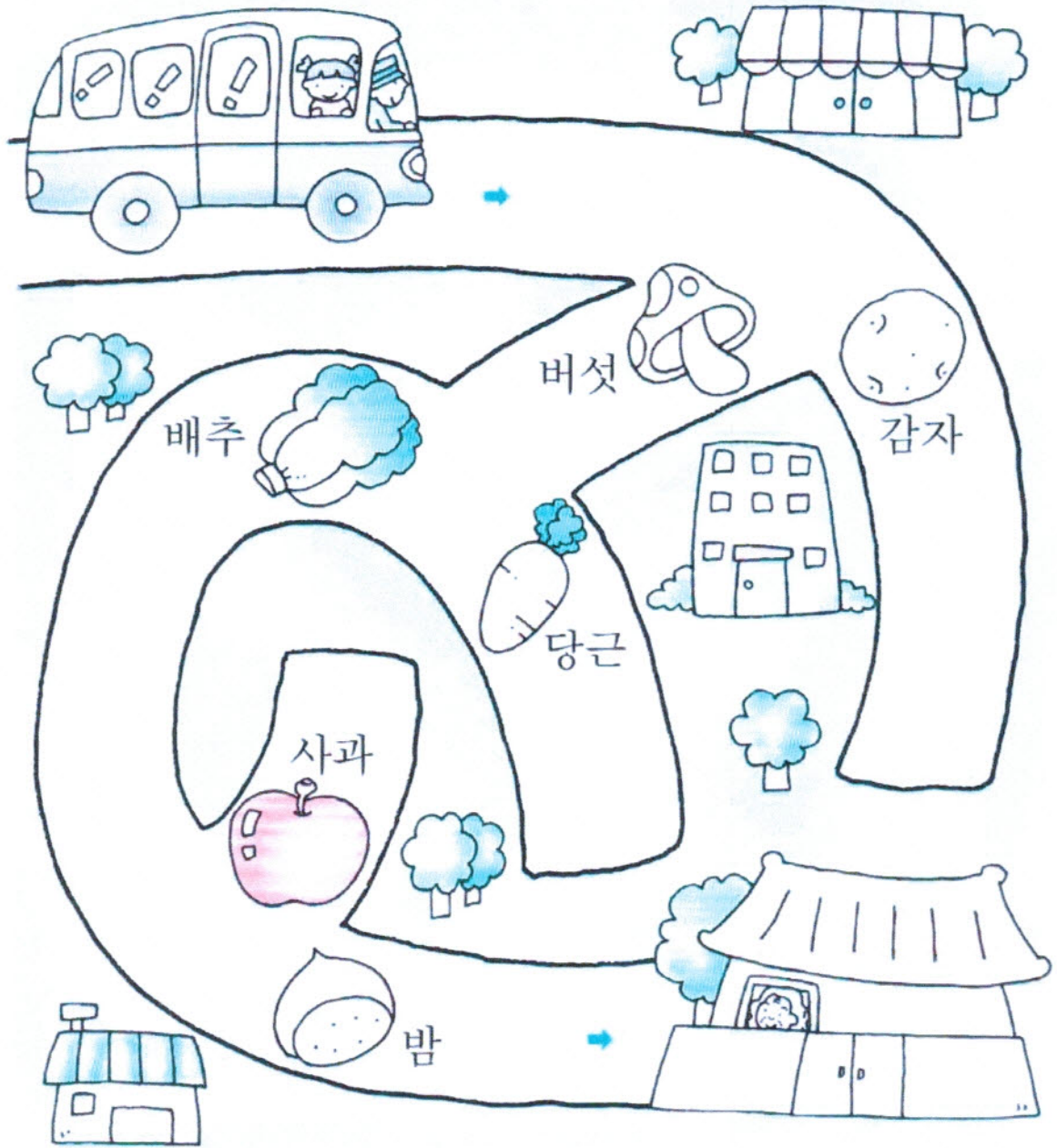

비행기는 위잉

색칠하고 따라 써보아요.

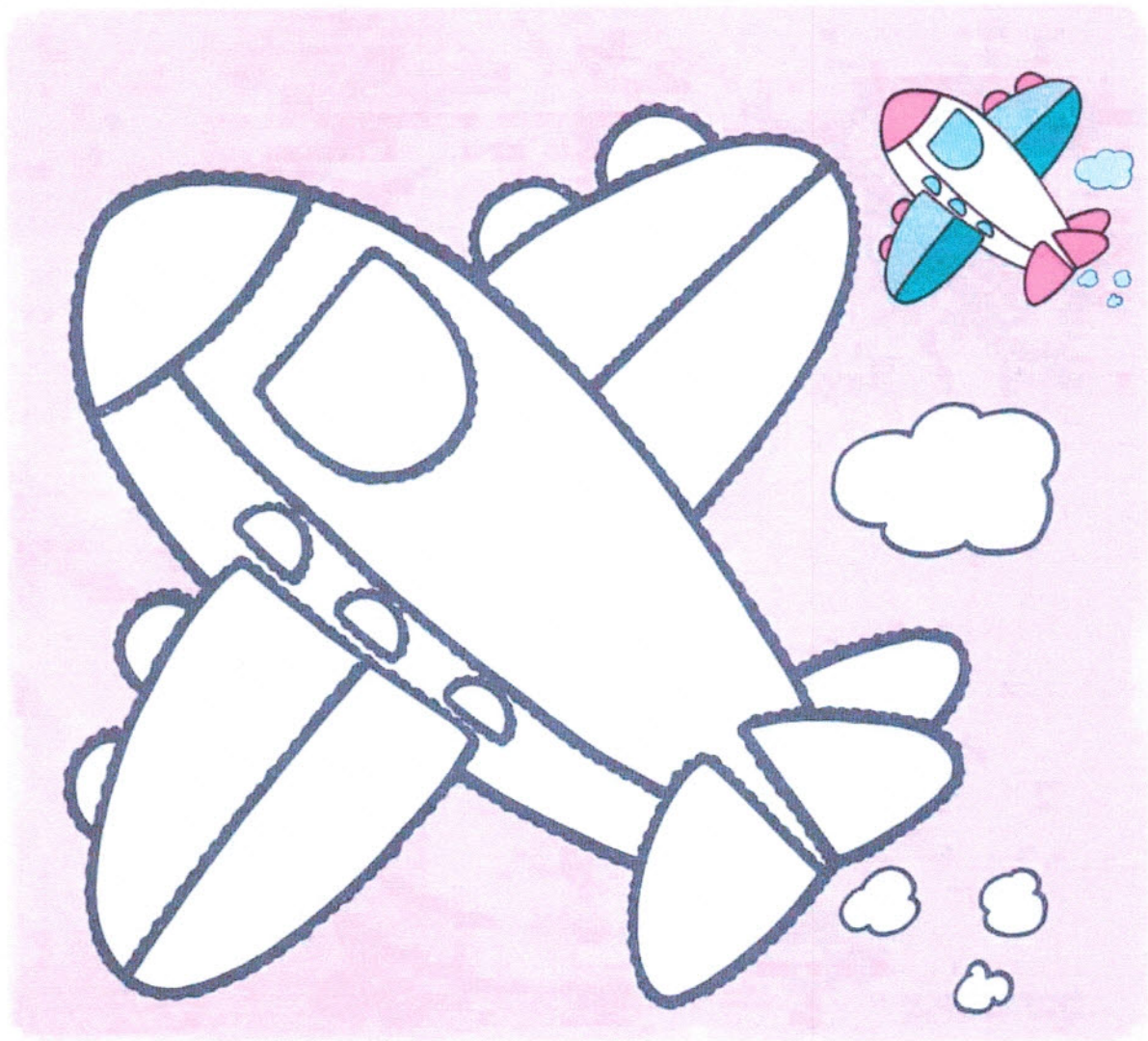

비행기

비행기



그림일기

이번 주에 가장 재미있었던 일을 그림으로 그려보세요.

제목:

이름:

날짜:

월

일